11.01.2010

Eskişehir Anadolu BÖLGE
Halkın Sesi Bölgenizin Gazetesi

Anadolu
Bölgenin sesi
Merkez : (0222) 232 01 01 - Fax : 232 21 21

Dr. Fidan, "Verem Eğitimi ve Propaganda Haftası" dolayısıyla yaptığı yazılı açıklamada, dünya nüfusunun yaklaşık üçte birinin verem mikrobu ile enfekte olduğunu, bu insanların yüzde 10'nun yaşamlarının bir döneminde vereme yakalanacaklarını belirterek, her yıl tahminen 9 milyon kişinin verem hastalığına yakalandığını belirtti.

Türkiye'de yılda yaklaşık 18 bin yeni verem hastasının ortaya çıktığını belirten Dr. Fidan, şunları kaydetti:

"Dünyada bir tek etkene bağlı, tedavisinin olmasına rağmen en çok ölüme yol açan hastalıktır. 2007 Yılında Verem Savaşı Dispanserlerine (VSD) kayıtlı 19 bin 694 verem hastası bulunmaktadır. Türkiye'de bu hastaların yüzde 63'ü erkek, yüzde 37'si kadındır. Verem hastalığı belirtileri, halsizlik, iştahsızlık, kilo kaybı, çocuklarda kilo alamama, gece terlemesi, öksürük, balgam, öksürükle kan tükürme, göğüs, sırt, yan ağrısı, nefes darlığıdır. Gırtlak veremi ses kısıklığı yapabilir. İki üç haftadan uzun süren öksürükte veremden şüphelenmek gerekir. Veremin teşhisi ve tedavisi ücretsizdir. Veremin tedavisi standarttır. Bu standart tedavi, hastanede yada dispanserde aynı şekilde düzenlenir. Tedavide kullanılan bütün ilaçlar verem savaş dispanserlerinden ücretsiz verilir. Tedavide verilen ilaçların düzenli içilmesi çok önem taşır. Çünkü hastaların bir kısmı tedaviyi terk etmekte ve toplumda basil saçmayı sürdürmektedirler."

Kaçak tütün operasyonu

Bozüyük ilçesinde bandrolsüz ve kaçak tütün satışı yapılan 5 iş yerine operasyon düzenlendi.

Alınan bilgiye göre, Emniyet Müdürlüğü ekipleri, yapılan şikayetler üzerine açık tütün satışı yapan iş yerlerini denetledi.

Yapılan denetimler sonucu 5 ayrı iş yerinde 97 kilo 663 gram tütün, bin 612 kutu içinde her birinde 200 adet bulunan sarma kağıdı, 500 gram bandrolü, 2 bin 425 gram bandrolsüz nargile tütünü ele geçirdi. Açık tütün satışı yapan iş yeri sahipleri hakkında 4733 sayılı tütün ve alkol piyasası düzenleme kurumu teşkilat ve görevleri hakkında kanunu ve 5607 sayılı Kaçakçılıkla Mücadele Kanununa göre işlem yapıldığı bildirildi.

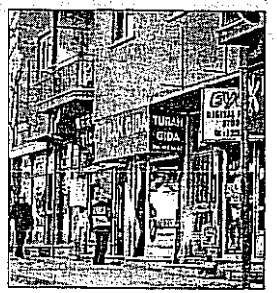

Osmaneli'nde inceleme

Bilecik Valisi Musa Çolak, kentte suç ve suçlularla mücadelede çeşitli tedbirler aldıklarını söyledi.

Kaymakam Ali Ada, İl Jandarma Komutanı Albay Murat Aker, İl Emniyet Müdürü [illegible] olmak üzere toplam 56 kursiyer zorunluluğu, günümüz şartlarında kaçınılmaz bir gerçek haline beklendiği kaydedildi.

Yaşlılara ziyaret

Pazaryeri Halk Eğitim Merkezi, kursiyerleri ve idareciler Belediye Yaşlı Bakım Evi'nde kalan yaşlıları ziyaret etti.

Belediyeden yapılan açıklama göre, Halk Eğitim Merkezi Müdürü Kazım Velioğlu'nun da katıldığı ziyaret programına çeşitli kurslara katılan yaklaşık 25 kursiyerin katıldığı bildirildi.

Her yıl düzenli yapılan Belediye Yaşlı Bakım Evi ziyaretinde yaşlılara çeşitli hediyeler de verildi.